

C1 - Istituto comprensivo statale - via C. Battisti, 5
C2 - Chiesa parrocchiale Assunzione Beata V. M. - piazza Mons. D. Mezzadri, 5
C3 - Biblioteca comunale - via IV Novembre, 18
C4 - Teatro comunale - via IV Novembre, 18

S1 - Municipio - viale IV Novembre, 20
S2 - Ufficio postale poste italiane - via IV Novembre, 24
S3 - Ambulatorio Dr. Persico - via Garetti, 4

Aa1 - Area verde parcheggio - incrocio tra via A. De Gasperi e via
Martiri della Libertà
Aa2 - Parcheggio - via Montelupo
Aa3 - Piazzale della chiesa - piazza Mons. D. Mezzadri, 5
Aa4 - Parcheggio dell'istituto - via C. Battisti
Aa5 - Piazzetta antistante chiesa - via Bruzzelle, 43

Ar1 - Polisportiva - via Castello
Ar2 - Piazza - Piazza Marchese Landi

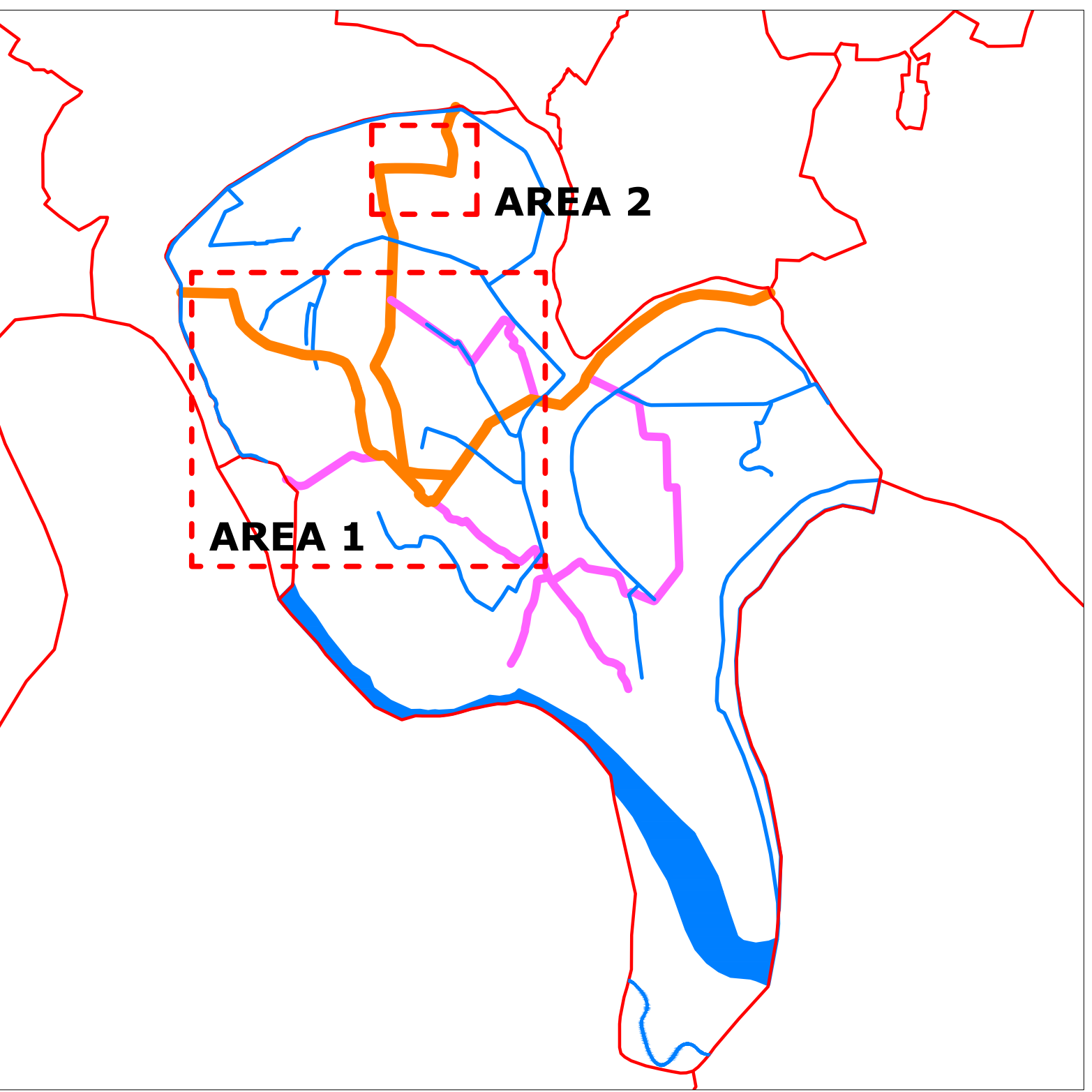
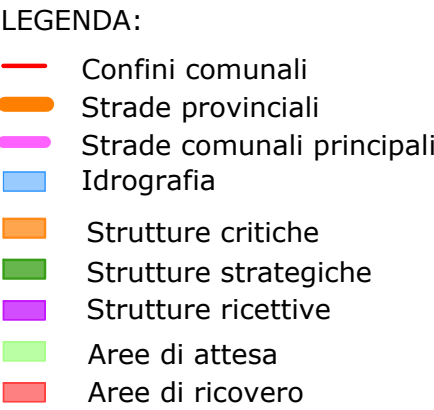

Comune di Santo Stefano Lodigiano

COMUNE DI CASELLE LANDI
Provincia di Lodi

 **COMUNE DI CASELLE LANDI (LO)**
Via IV Novembre, 20
26842 - Caselle Landi (LO)

DESCRIZIONE

Piano di Emergenza Comunale PEC

DATA
Maggio 2023

1:5000

AV. N.

03.a

TENUTO TAVOLA

Siste

ATTENTE

PROGETTIST

Ilaria Brescia
Matteo Berto



WeProject s.r.l.

Management for urban development

Via Valtellina, 6
20159 Milano
tel +39 02 48002752
mobile +39 3666274380
i.bresciani@weproject.it
www.weproject.it

P. IVA 07077100969

A NORMA DI LEGGE QUESTO DOCUMENTO E' DI PROPRIETA' ESCLUSIVA DI **WE PROJECT s.r.l.**
NESSUNA SUA PARTE POTRA' ESSERE UTILIZZATA, RIPRODOTTA O CEDUTA A TERZI SENZA ESPLICITA AUTORIZZAZIONE